

LEGENDA DEMOLIR/CONSTRUIR

EXISTENTE

A DEMOLIR

A CONSTRUIR

NOME DA PRANCHA
Nº DO DESENHO NA PRANCHA

NOTAS

1. AS MEDIDAS DEVEM SER CONFERIDAS NO LOCAL ANTES DE EXECUTAR A OBRA.

2. PARA MELHOR COMPRENSÃO DOS ÍCONES E LEGENDAS, AS PRANCHAS DEVEM SER IMPRESSAS COLORIDAS.

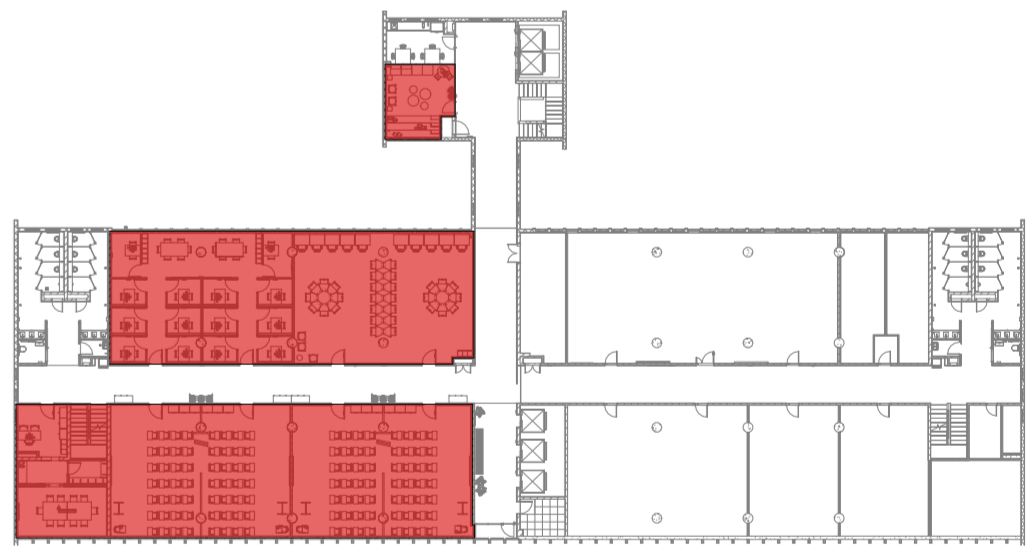

ÁREA DE INTERVENÇÃO - PLATAFORMA DE ENSINO

ESCALA 1:500

REV.	DESCRIÇÃO	DATA
D	Revisão conforme relatório de avaliação de 25/08/23	25/08/23
C	Inserção de código Flooruz	15/08/23
B	Revisão conforme relatório de avaliação de 31/03/23	20/04/23
A	Elaboração Inicial	06/03/23

Ministério da Saúde

FIOCRUZ

Fundação Oswaldo Cruz

CAMPUS

MARÉ

PROJETO / UNIDADE

PRÉDIO SEDE CAMPUS MARÉ

COGIC

OBJETIVO

REFORMA

Nº PRÉDIO

143

Nº DA META

2022.05.16.02

O.B. / O.R.

2021-015

CÓDIGO DA PRANCHA - GED

DES-907-FE-ARQ-006-143-N06-106-R03

SETOR

EDIFICAÇÃO

TIPO DE PROJETO/SUBTIPO DE PROJETO

ARQUITETURA

TÍTULO DA PRANCHA

6º PAV. - PLATF. DE ENSINO - PLANTA E CORTES DE DEMOLIR E CONSTRUIR - TETO REFLETIDO

COORDENADOR DA META

CELSO GIRAFA

RESPONSÁVEL TÉCNICO

CELSO GIRAFA

CREA/CAU

CAU-RJ-190-1

ART/RRT

S11158493400CT001

EQUIPE

ADRIANA PRIMO, FILIPE CHILE E RAFAEL BASTOS

CREA/CAU

CAU-RJ-190-1

ART/RRT

S11158493400CT001

CÓDIGO DA PRANCHA - FIOCRUZ

A143A007A

DATA

06/03/2023

ESCALA

Como indicado

ARQ006